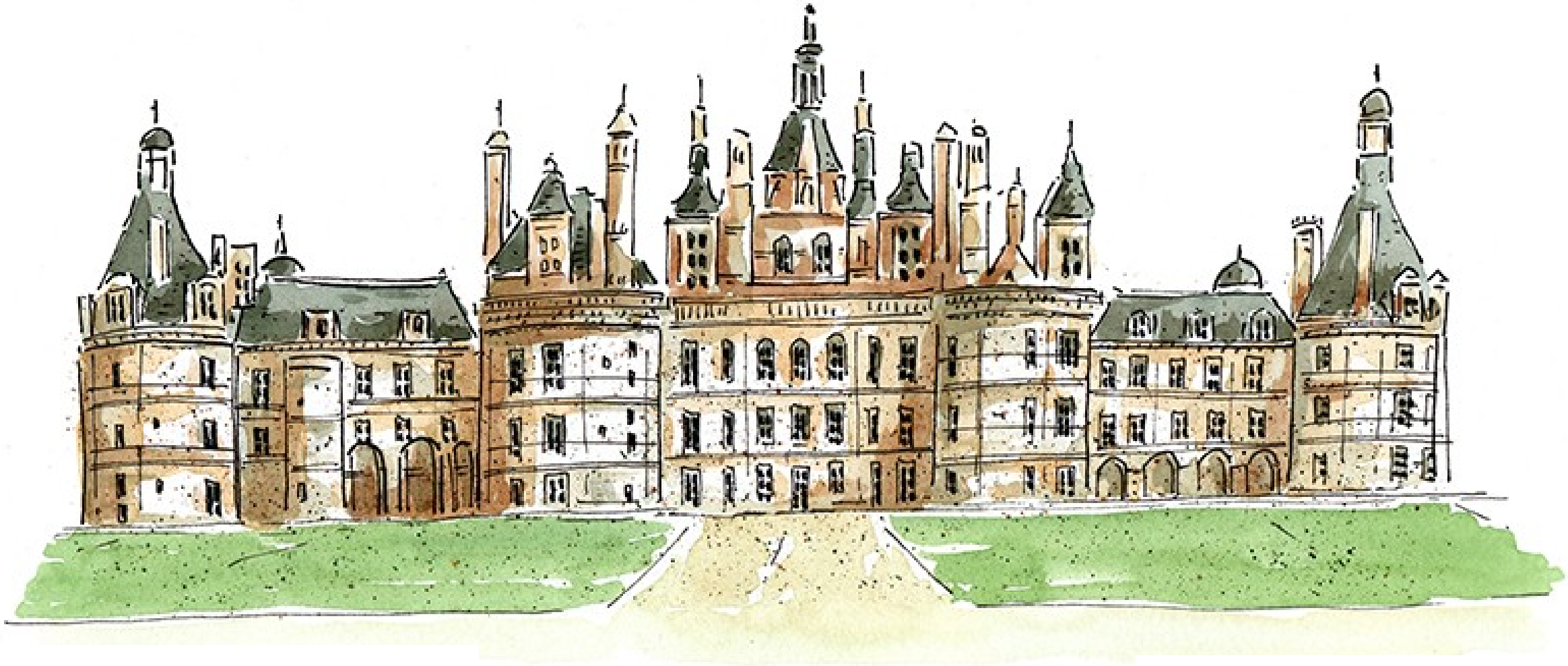

Exposé présenté par
Robyn-Mayron- Timéo

Les différences entre les châteaux forts et les châteaux de la Loire.

Un château fort est une grande maison fortifiée où vivent le seigneur, sa famille, ses serviteurs et ses soldats.

Les châteaux forts servaient à se protéger, et également à abriter les habitants du village en temps de guerre. Ils se situent souvent sur une colline près d’un village.





Les châteaux de la Loire sont de grandes et belles habitations , souvent placés vers un plan d’eau et le long du fleuve de la Loire. Ils ont des jolis jardins.

Ceux qui vivaient dans les châteaux de la Loire dit Renaissance sont des nobles, des rois et de riches familles.



Comment sommes-nous passés des châteaux forts aux châteaux de la Loire?

Avec la renaissance et l’arrivée en France d’artistes et d’architectes italiens, les rois s’attachent désormais à l’esthétique et non plus au rôle défensif de leur demeure.

Entre le 14eme et le 16eme siècle, les châteaux forts sont en partie détruits. Les façades sont percées de grandes fenêtres, on construit des galeries et on ajoute des colonnes, des frontons.

On utilise la symétrie.



Les châteaux de la Loire

Il y a plus de 3000 châteaux dans la vallée de la Loire.

Voici les trois châteaux que nous avons choisi de vous présenter :

- Le château de Chambord
- Le château de Chenonceau
- Le château de Cheverny



Le château de Chambord

Chambord est le plus vaste des châteaux de la Loire.

Le jeune François 1er ordonne la construction de cet édifice fabuleux en 1519. Le chantier dure 40 ans et le roi qui meurt en 1547 ne le verra jamais achevé .

La partie centrale est composée d'un bâtiment carré cantonné de 4 tours rondes et appelée le Donjon. Ce donjon rappelle le modèle du château fort. A l'intérieur se trouve un escalier unique en son genre, un escalier où tu ne te croises jamais.





Colimaçon de Chambord



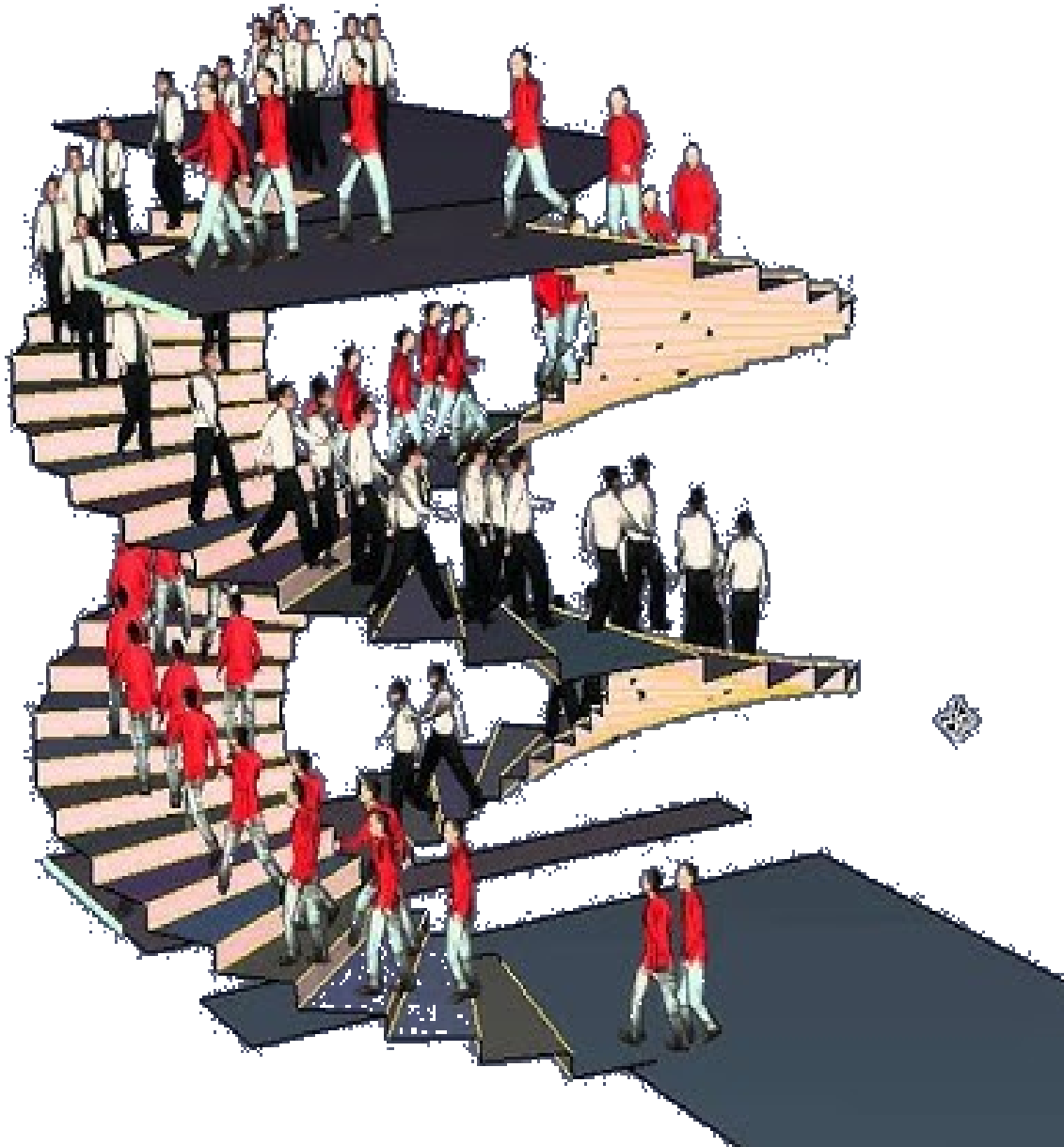

Château de Chenonceau

Avec sa superbe galerie qui enjambe le Cher et se reflète dans la rivière , Chenonceau a la réputation d'être le plus élégant .

Construit au 16 ème siècle, à l'emplacement d'une forteresse du Moyen Age , on le surnomme le château des Dames. Il doit beaucoup à deux reines qui l'ont édifié, aménagé et décoré.

Un style nouveau:

A Chenonceau, on pénètre dans un vestibule (couloir) qui dessert plusieurs pièces , c'est une nouveauté.

L'escalier n'est pas en colimaçon mais droit !

Château de Cheverny

Le **château de Cheverny** est situé en Sologne, dans le département de Loir-et-Cher.
Construit au XVIIe siècle, dans un style rigoureusement classique.
Ce château est élevé au XVIIe siècle, dans un style rigoureusement classique.

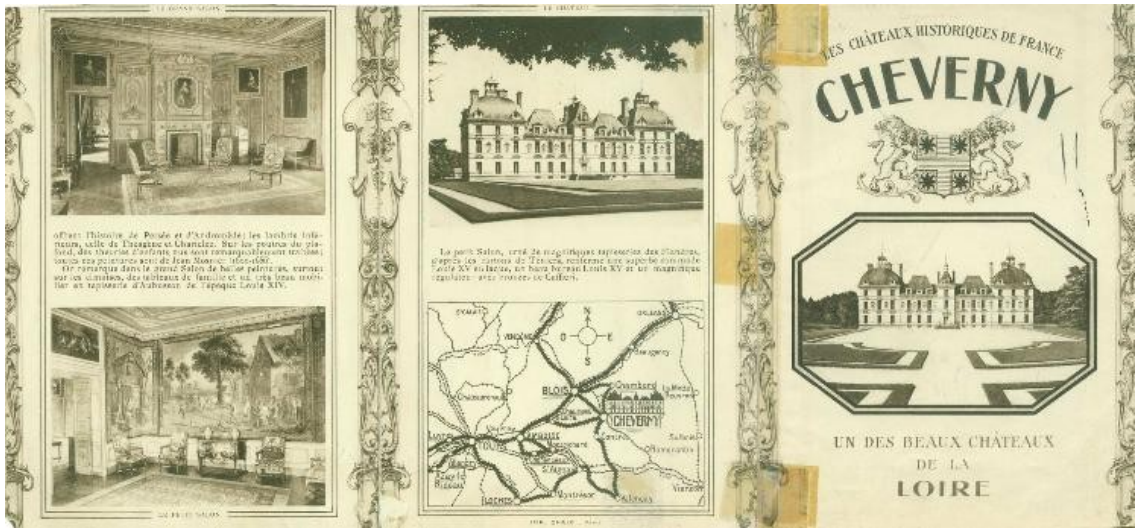

Localisé tout près des châteaux de Chambord, il est aussi le 2e château de la Loire privé le plus fréquenté après le château de Chenonceau.

Le château reçut la visite d'Elizabeth Bowes-Lyon, reine-mère d'Angleterre en 1963.

Depuis 2001, le château héberge une collection relative à Tintin ainsi qu'un rallye automobile, au départ du Mans, sur le thème des voitures représentées dans les albums.

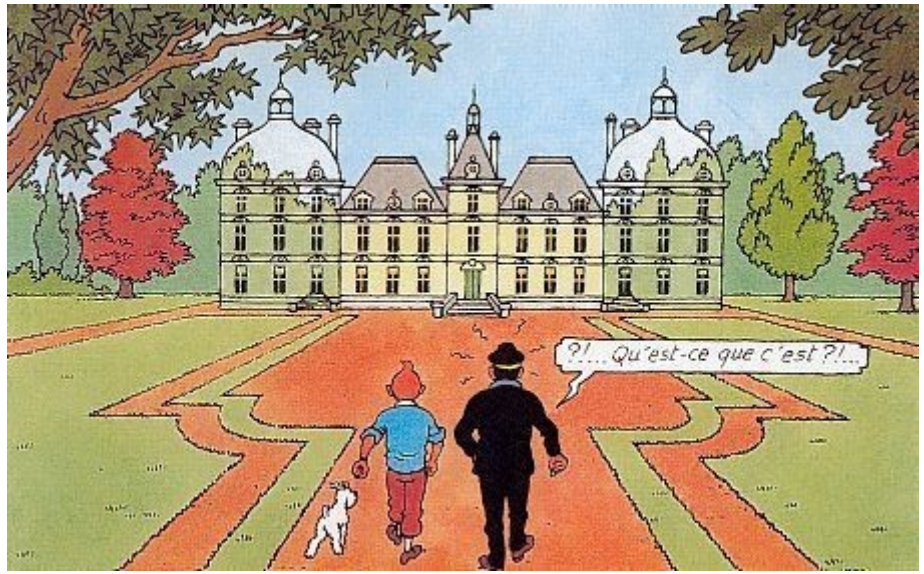



D’autres châteaux de la Loire …



Château de Villandry



Château d’Amboise



Château de Blois

QUIZZ
question 1

A quelle époque sont apparus les châteaux de la Loire ?

1- Moyen-Âge

2-L’Antiquité

3-Préhistoire

Question 2

Qui vivaient dans les châteaux de la Loire?

1- Les Nobles

2- Les Paysans

3- Les Animaux

Question 3

Combien y a-t-il de châteaux de la Loire?

A- 30

B - 300

C - 3000

Question 4

Quelle est la particularité du château de Chambord?

1- Les jardins à la française

2- La présence de Gargouille

3- Un escalier où l’on ne se croise pas


MCorsi
©Taxiarchos228

QUESTION 6

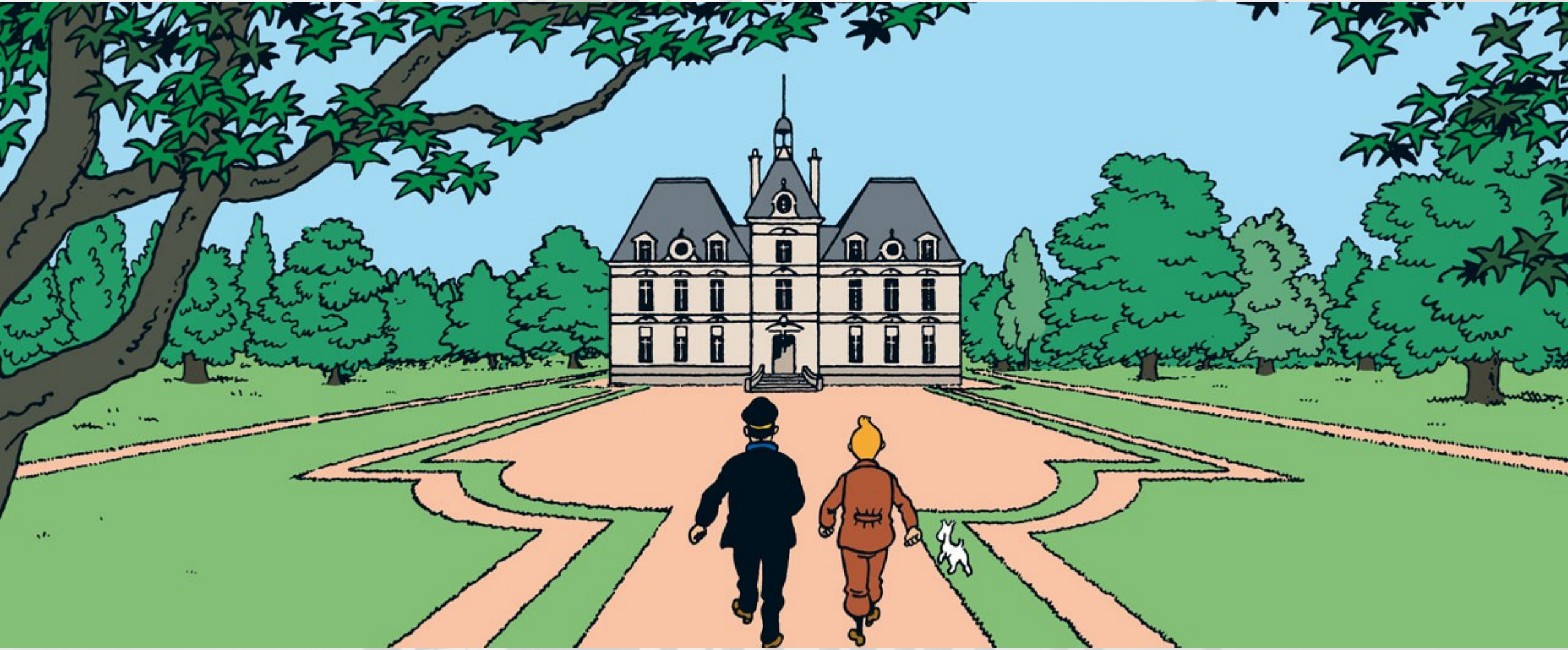



MERCI



POUR VOTRE PARTICIPATION ET VOTRE ATTENTION